Une question, un conseil ? Parlez-en à votre médecin ou votre pharmacien.

Un vaccin efficace
La vaccination contre le méningocoque C protège contre les méningites et les septicémies à méningocoque C.

Un vaccin nécessaire
Chez l'adulte non vacciné jusqu'à 24 ans inclus.

Un vaccin simple
Chez l'enfant, l'adolescent et l'adulte, 1 seule injection suffit. Il n'y a pas besoin de rappel.

Un vaccin sans danger
Les réactions sont peu fréquentes et non graves.

Un vaccin remboursé
L'Assurance maladie rembourse le vaccin à 65 % chez l'adulte jusqu'à 24 ans inclus.

Pour en savoir plus

VACCINATION INFOSERVICE.FR
Le site de référence qui répond à vos questions

DT07-095-18DE - Mise à jour : mars 2018 – © PeopleImages – AUSTRALIE - R.C.S. Paris B 378 899 363.

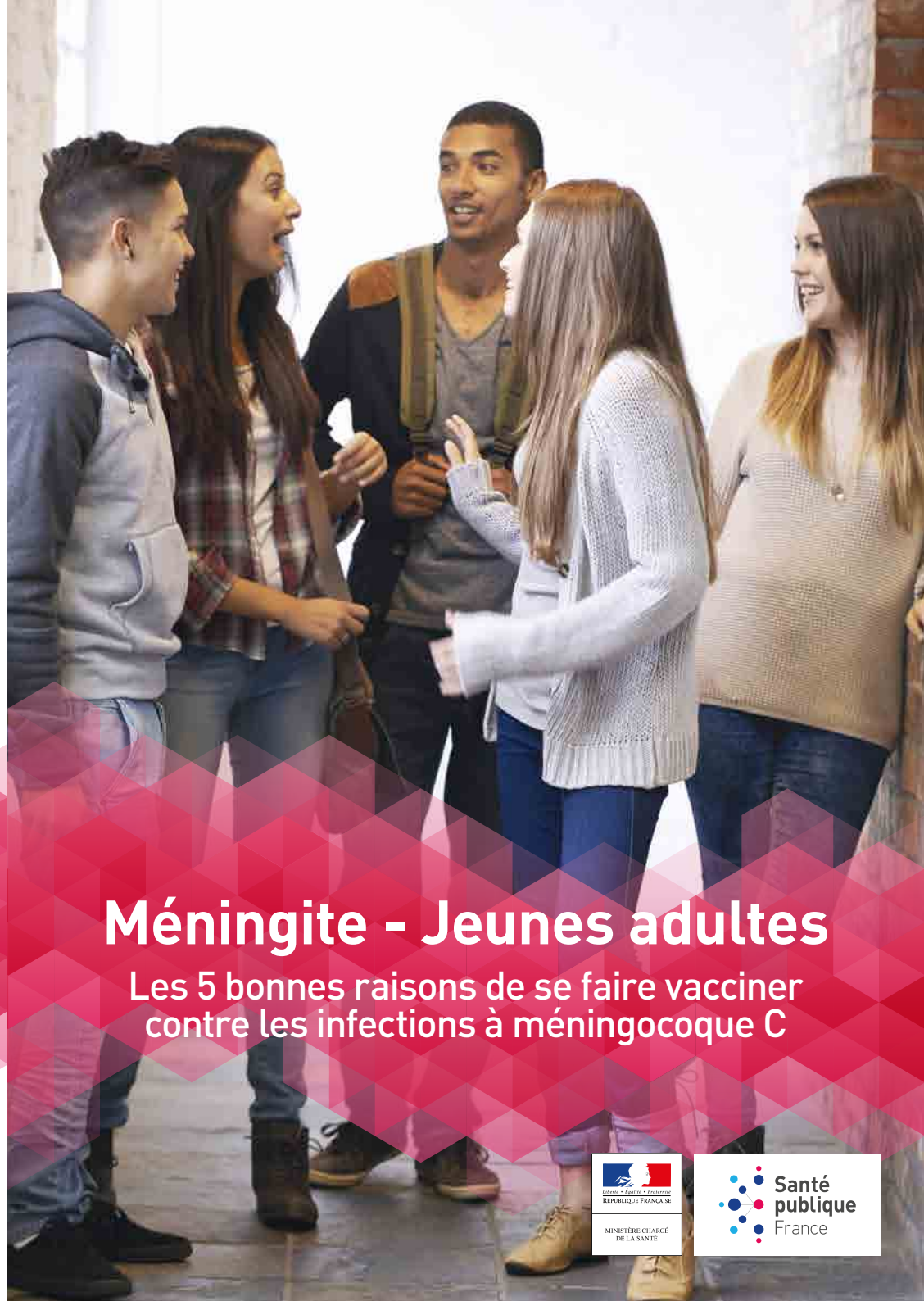

Méningite - Jeunes adultes

Les 5 bonnes raisons de se faire vacciner contre les infections à méningocoque C

Liberté • Égalité • Fraternité
RÉPUBLIQUE FRANÇAISE
MINISTÈRE CHARGÉ DE LA SANTÉ

Santé publique France

Contre les méningites et septicémies à méningocoque C, il existe un vaccin efficace.

Qu'est-ce que les infections à méningocoque ?

Les infections à méningocoques sont dues à des bactéries qui peuvent être présentes dans la gorge, sans pour autant rendre malade. Il existe plusieurs sortes de méningocoques : A, B, C, W et Y. Ils se transmettent par la toux, les postillons et la salive. Dans certains cas, ces bactéries peuvent provoquer une infection grave et parfois mortelle ou laisser des séquelles si elle n'est pas soignée très vite.

Les formes les plus graves des infections à méningocoque sont :

- les méningites : infections du liquide et des membranes (méninges) qui enveloppent le cerveau ;
- les septicémies : infections généralisées par le méningocoque ; des taches violacées peuvent apparaître sur la peau (un purpura) et l'état de santé s'aggrave très vite.

Les infections graves à méningocoque C surviennent le plus souvent chez les jeunes enfants, les adolescents et les jeunes adultes non vaccinés.

Jusqu'à quel âge peut-on se faire vacciner ?

En France, la vaccination contre les infections à méningocoques C est **obligatoire chez les nourrissons nés à partir du 1er janvier 2018** avec deux doses à l'âge de 5 et 12 mois.

Après l'âge de 12 mois, les enfants, adolescents et adultes jusqu'à 24 ans inclus peuvent se faire vacciner contre le méningocoque C s'ils n'ont pas encore été vaccinés.

Les adultes - sans limite d'âge - ayant été en contact étroit avec une personne présentant une méningite à méningocoque C et en complément d'un traitement médical.

Comment se faire vacciner ?

Chez les nourrissons, deux injections sont nécessaires. Après l'âge de 12 mois, une seule injection est nécessaire. Il n'y a pas de contre-indication, en dehors d'allergies très rares, connues aux composants du vaccin. L'injection peut être réalisée le même jour qu'un autre vaccin.

Quels sont les effets secondaires ?

Dans la majorité des cas, le vaccin est bien toléré après la vaccination contre le méningocoque C. Parmi les effets les plus fréquents, on peut observer une douleur ou une rougeur au point de la piqûre, une fièvre passagère, des maux de tête.

Après l'âge de 1 an et jusqu'à 24 ans, une seule injection suffit pour être protégé contre le méningocoque C.

Le vaccin est-il remboursé ?

L'Assurance maladie rembourse à 65 % le vaccin contre les infections à méningocoque C, sur ordonnance du médecin jusqu'à l'âge de 24 ans inclus. Les mutuelles remboursent généralement la différence.

Qui peut vacciner ?

Comme pour tous les vaccins, les médecins, les sages-femmes (pour leurs patientes), les infirmières sur prescription médicale peuvent vacciner.

Où se faire vacciner ?

Chez un médecin, à l'hôpital, dans un centre de protection maternelle et infantile (jusqu'à 6 ans), dans un centre de vaccination (après l'âge de 6 ans).